Boordevol Muziek

Verwijzingssymbolen en tekens

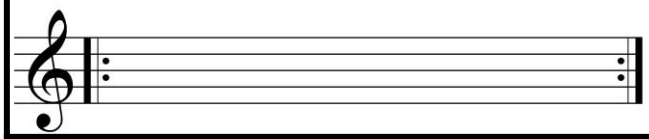	**herhalingsteken**
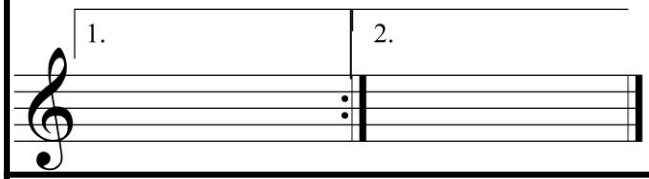	**Voltateken:** eerste en tweede slot
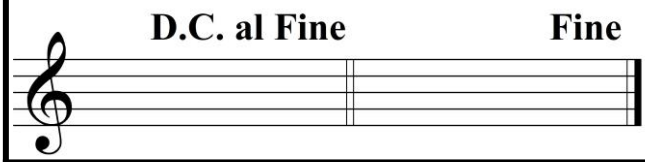	**Da Capo al Fine:** Herhalen vanaf het begin tot Fine (einde)
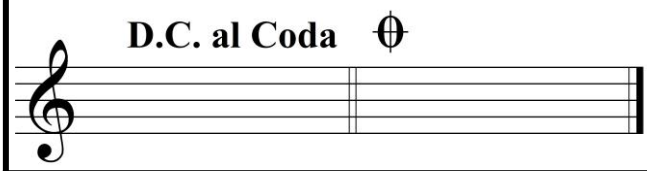	**Da Capo al Coda:** Herhalen vanaf het begin tot het Codateken, dan direct naar het 2e Codateken gaan
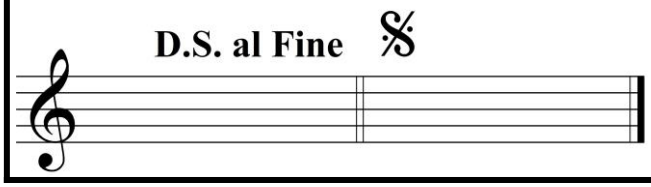	**Dal Segno al Fine:** Herhalen vanaf het verzendingsteken tot Fine (einde)

Deze tekens laten je springen in de partituur en de muziek herhalen. Op die manier moet niet alles overgeschreven worden op ontelbare bladzijden.

© Boordevol muziek

CC BY NC SA